

VOIRIE EN COURS (+ reseaux)

PAVILLON MAISON PHENIX
 RDC=11.86
 S/SOL=9.09
 EGOUT=14.47
 FAITAGE=18.78

PAVILLON MAISON FAMILIALE
 RDC=12.35
 S/SOL=9.47
 EGOUT=17.73
 FAITAGE=20.87

*1. OK-AN.
 09. SL 13.35.00.*

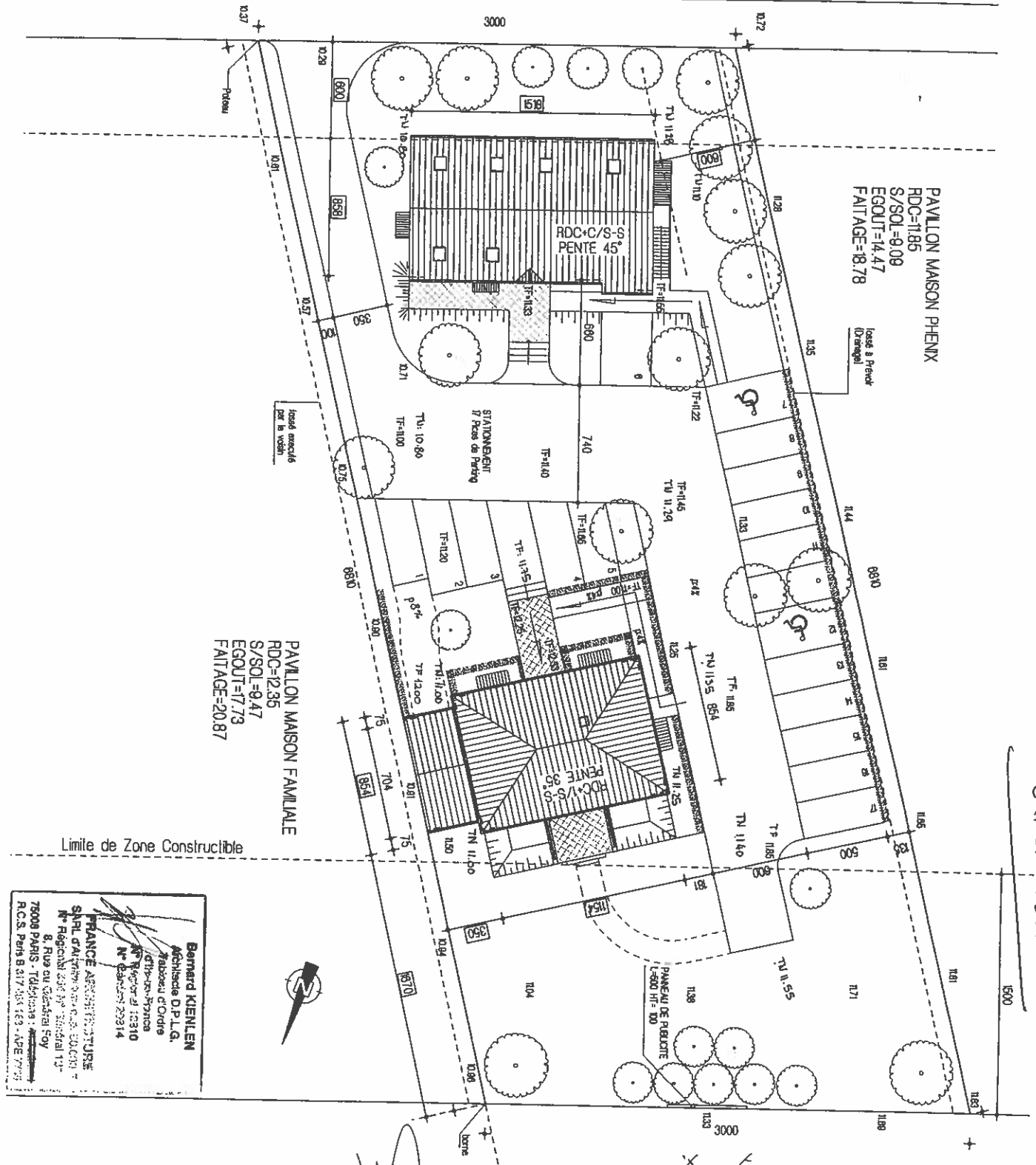

Limite de Zone Constructible

Bernard KIENLEN
 Architecte D.P.L.G.
 Adresse d'Ordre
 114-120-120 France
 N° Rég. Ord. 21 13310
 N° d'adhésion 202314

FRANCE ARCHITECTURES
 SARL d'Architecture
 N° Rég. Ord. 21 13310
 N° d'adhésion 202314
 8, Rue du Général Soly
 75008 PARIS - Tél. 01 43 43 43 43 - Fax 01 43 43 43 43



| | | | | |
|---|-----------------------------|--------------------------------|-------------------------|--|
| | <p>PLAN DE MASSE</p> | Ech. : 1/250 | Commune : Bally Carros | Cadastre : Section pour être annexé au plan d'arrêté municipal |
| | | <p>MAISON FAMILIALE PHENIX</p> | <p>Departement : 49</p> | <p>Lieu-dit : PARC D'ACTIVITE ACTIPOLE 2</p> |
| <p>ON NE PEUT JAMAIS AVEZ POUR LA FAMILLE</p> | | <p>Le Maire,</p> | <p>Surface : 60 %</p> | <p>Le Maître,</p> |
| <p>dessiné par LB & OBA</p> | | <p>Maire d'ouvrage:</p> | <p>2 MARS 2000</p> | <p>Date : LE 17/01/2000</p> |

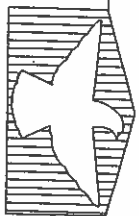

**MAISON
PHENIX**



ON NE PEUT PAS FAIRE ABEZ PAR LA FAMILLE

**COUPE
SUR
TERRAIN**

Vu pour être annexé
A l'arrêté municipal

Du - 2 MARS 2000

Le Maire

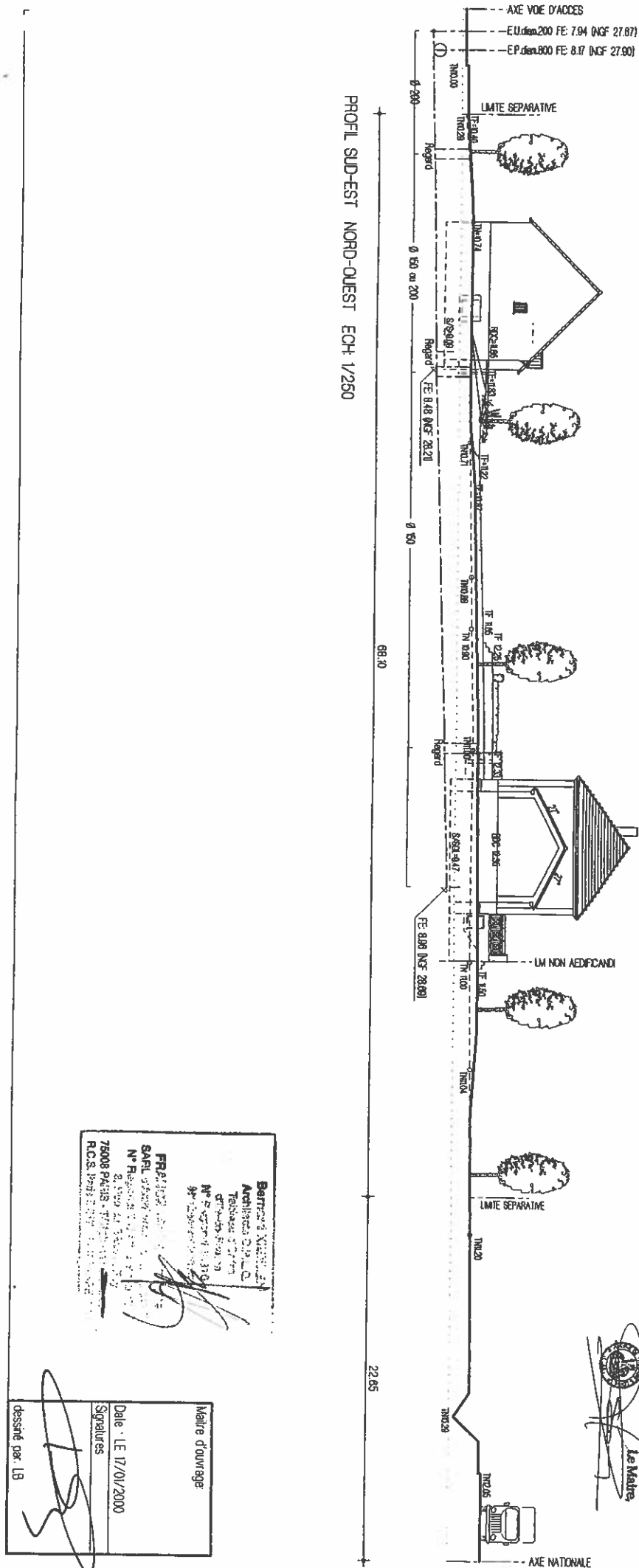

PROFIL SUD-EST NORD-OUEST ECH: 1/250

Bernard N. N.
Architecte D.S. L.D.
Téléphone: 02 98 77 77 77
N° 107 200 000 000 000
98 77 77 77 77 77 77 77

FRANÇOIS
SARL 500000
N° Registre: 02 98 77 77 77
2, rue de la République
75008 PARIS - Tél: 01 42 77 77 77
R.C.S. Paris 2 98 77 77 77 77

Maître d'ouvrage:

Date: LE 17/01/2000

Signature:

dessiné par: LB

MAISON EXPOSITION MAISON PHENIX



**MAISON
PHENIX**

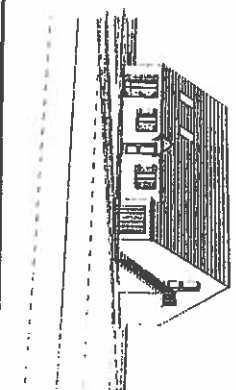

Bernhard KIENLEN
Architecte D.P.L.G.
Tahyssa 6° Ordre
0114-52-77400
N° Régional 13810
N° Professionnel 20814

FRANCE ARCHITECTURE
SARL, capital 250 000 € au 30/06/01
N° Registre 433 N° Général 181
8, Rue du Général Foy
75008 PARIS - Tél: 01 42 20 11 00
R.S.B. 924 2 014 000 000 000 000 000

MODELE TYPE ALLIANCE 6 100
2 Pentes à 45° / R+Comble Aménagé/S/Sol

ASPECT EXTERIEUR DE LA CONSTRUCTION

| ELEMENTS | NATURE | COULEUR |
|-----------------|----------------------|------------------------|
| Enduit | Aspect grès | Ton pierre |
| Couverture | Ardoise Artificielle | Ton Ardoisé |
| Débord de toit | Corniche Béton | Enduit Ion pierre |
| Menuiseries | PVC | blanc |
| Volets | Battant PVC | blanc |
| Porte d'entrée | Métalque | Peintes (Bleu marine) |
| Porte de garage | Bate fixe vitrée PVC | |

Surface exposition: 99.80 m² Surface bureaux: 182.62 m²

| NIVEAUX | ① SURFACES HORS-DEVIÈRE BRUTES | SURFACES DÉDUITES | | | ⑤ SURFACES HORS-DEVIÈRE NETTES [S * 99] |
|------------------|---|---|--|-------------------------------------|---|
| | | ② Cordes et sous-sols non aménageables | ③ Terrasses, balcons et loggias, surfaces non closes | ④ Stationnement des véhicules | |
| Sous-sol | 42.90 m ² | | 11.0 m ² | | 131.20m ² |
| Fiez de descente | 137.63 m ² | | 5.48 m ² | | 132.15m ² |
| Étage | 34.85 m ² | 84.59 m ² | 5.48 m ² | | 64.78 m ² |
| | | | | | |
| TOTAL | ① 414.78 m ² | ② 84.59 m ² | ③ 22.06 m ² | ④ | ⑤ 328.13 m ² |

(Handwritten signature and stamp)

Vu pour être annexé
A l'arrêté municipal
Du - 2 Mars 2001

FAÇADE AVANT

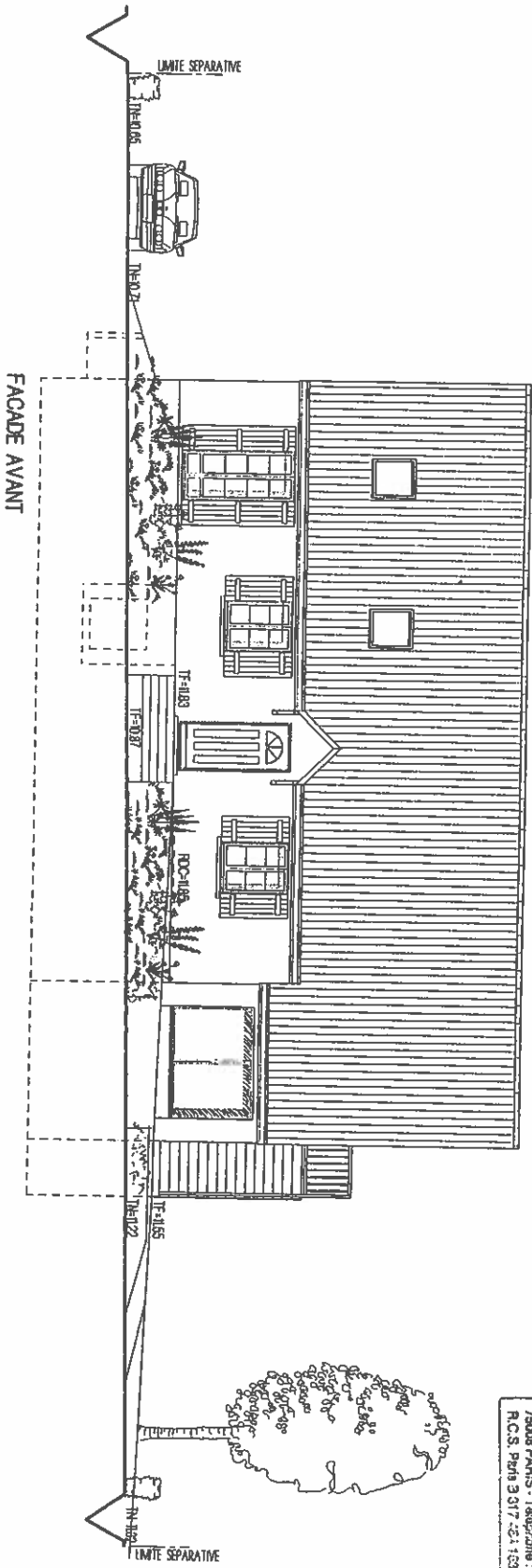

Pignon DROIT

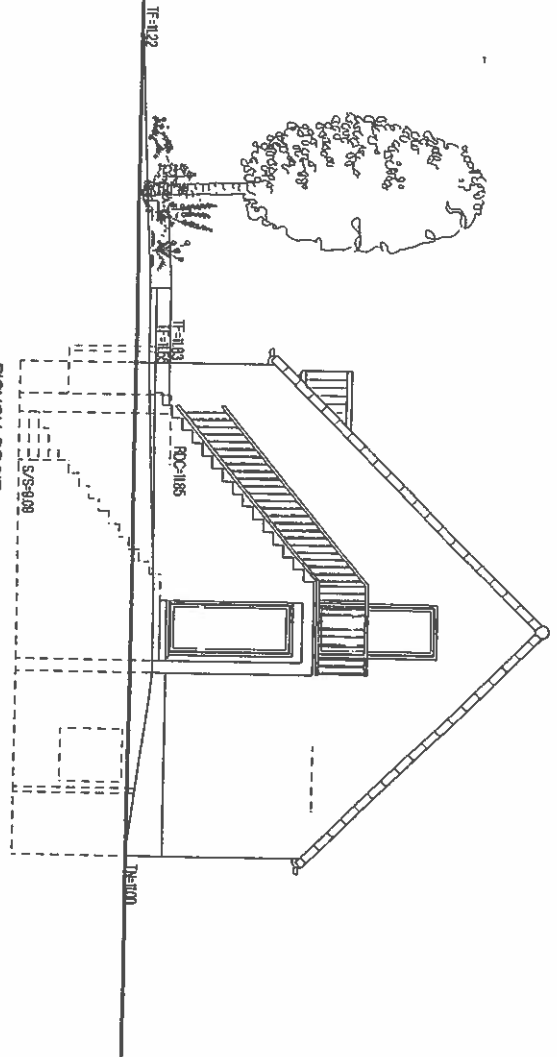

Bernard KIENLEN
 Architecte D.P.L.G.
 Tableau d'Ordre
 d'Ile-de-France
 N° Régistré 13816
 N° Général 2091
FRANCE ARCHITECTURE
 SARL d'architecture cap. 60.000 F
 N° Région 583 N° Général 181
 8, Rue du Général Joy
 75008 PARIS - Téléphone : 01 42 77 05
 R.C.S. Paris 3 317 421 123 - APE 7705

De ...
 Vu pour être annexé
 A l'arrêté municipal

Maire de Maisons-Phenix



MAISON PHENIX

REGION : NF

ALLIANCE COMBLE
 6100 B

FAÇADE AVANT
 PIGNON DROIT

Code : GC 6300/GC 581V
 Date : 1/99 Op : LB
 Ech : 1/100 Sps : 0

Perle :
 Date : LE 17/01/2000
 Maître d'ouvrage

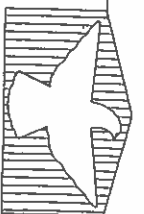

MAISON PHENIX

REGION : NE
ALLIANCE COMBLE 6100 B

| | |
|----------------|----------------|
| FACADE ARRIERE | |
| PIGNON GAUCHE | |
| Code : | GC 6100/GC SBV |
| Date : | 1/1/99 |
| Ech : | 1/100 |
| | Sens : D |

Vis pour être annexé
A l'arrêté municipal

Du
2 Mars 2000

Le Maire

BREVETÉ ASSUREUR EN
Architecture S. P. L. S.
72, rue de la Gare - 69001
Le Rhône - FRANCE
Tel : 04 78 33 11 77
Fax : 04 78 33 11 78
www.asph.com
ASPH - 69001 LE RHÔNE

COUPE
Échelle : 1/100
Niveau : 1.81 m

20,000 F

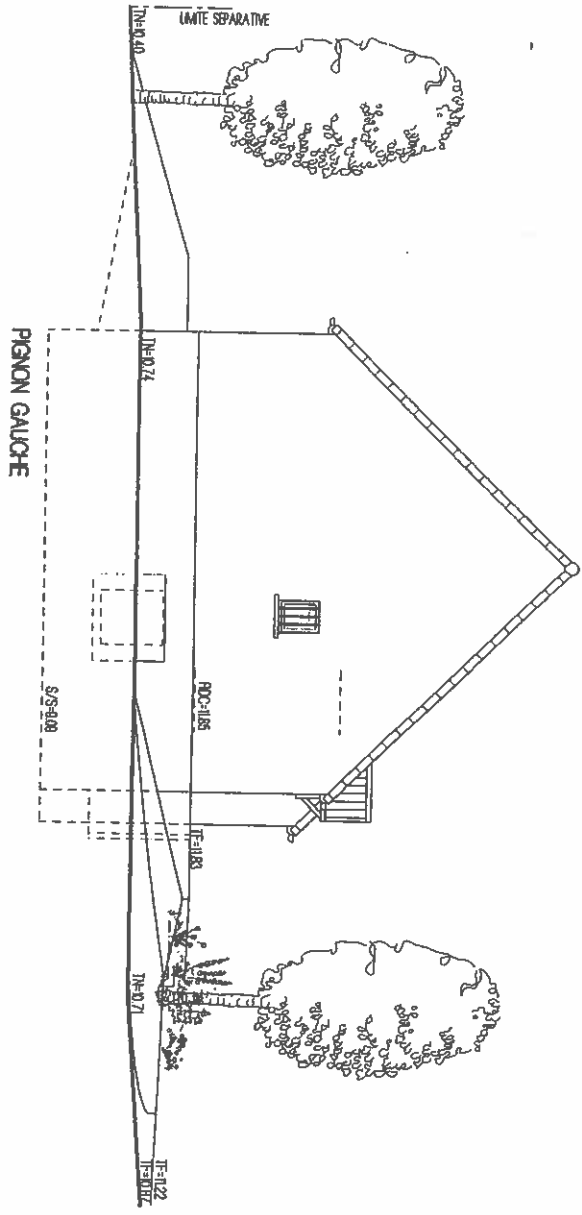
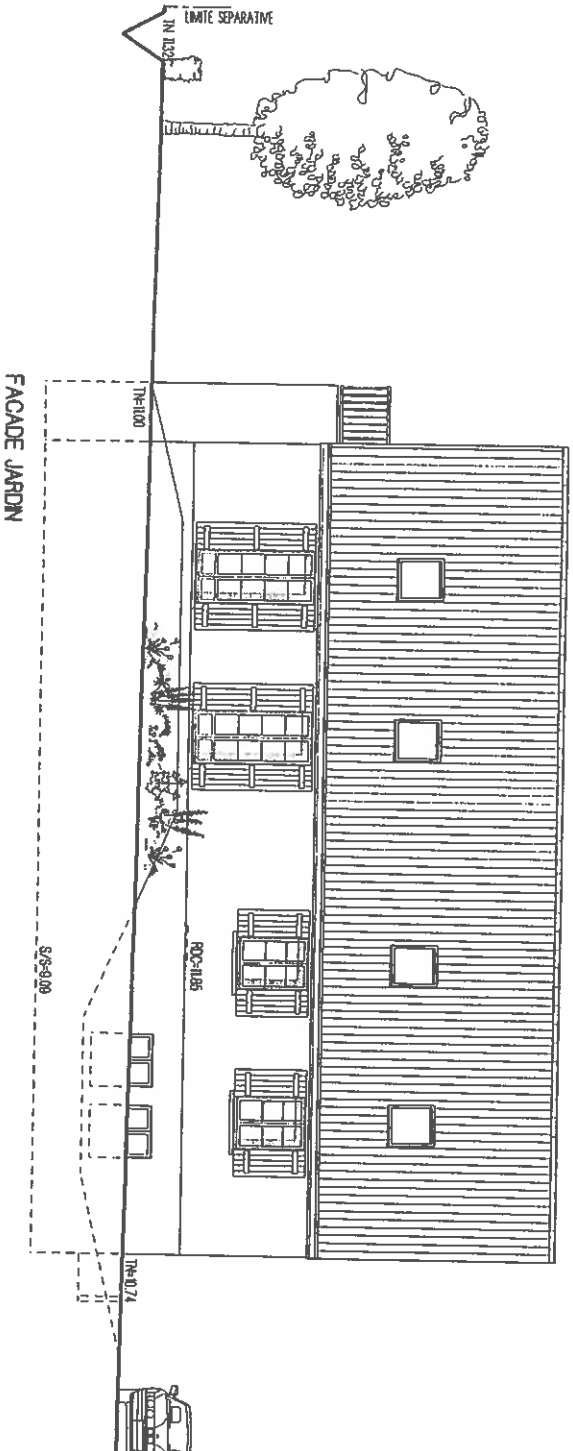

Pente : _____
Date : LE 17/01/2000
Maître d'ouvrage : _____
Signatures :

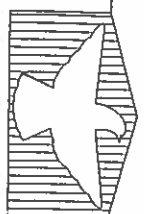

MAISON PHENIX

REGION : NF

ALLIANCE COMBLE 6100 B

SOUS-SOL

Code : GC 6100/GC 58V

Date : 11/09 Op : LB

Ech : 1/50 Serv : D

Modifications

Vous pour être annexé à l'acte municipal

2 Mars 2011

SURFACES

| Indicateurs annexes | |
|---------------------|--------|
| DOT | 9,13 |
| KITCHENETTE | 3,66 |
| TOL.H | 2,38 |
| TOL.F | 2,38 |
| ARCHIVE | 3,84 |
| HALL | 10,16 |
| SAS | 1,82 |
| RECEPTION | 9,96 |
| SIDE REUNION | 22,98 |
| S.TRAV.AUX | 8,72 |
| S.TRAV.AUX | 9,96 |
| S.TRAV.AUX | 9,96 |
| TEC.GEOMETRE | 11,39 |
| TOTAL ANCEAU | 118,84 |
| TOTAL MOBILE 2002 | |

Date : LE 17/01/2000

Mètre douvrage

Signature

[Handwritten signature]

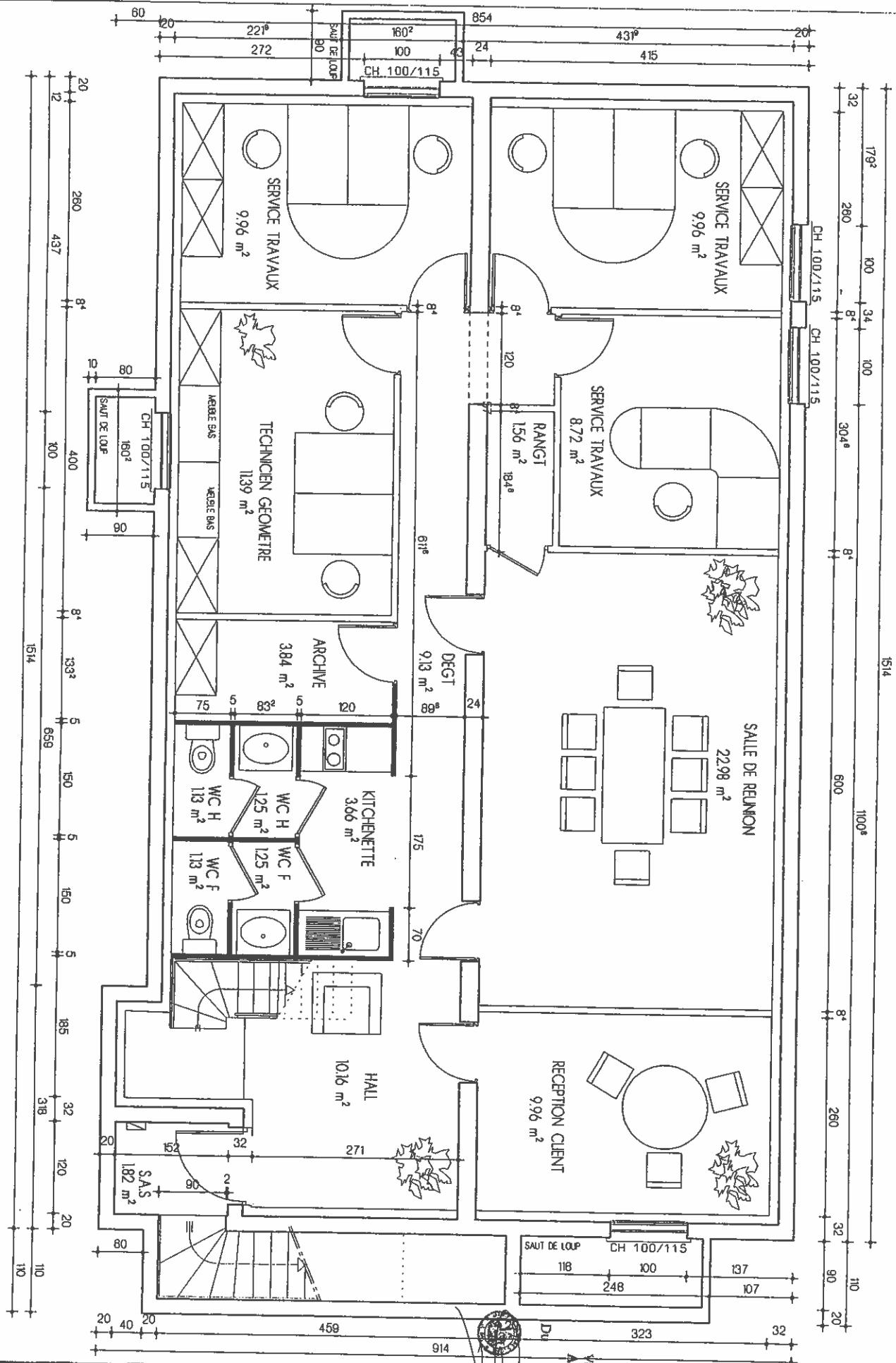

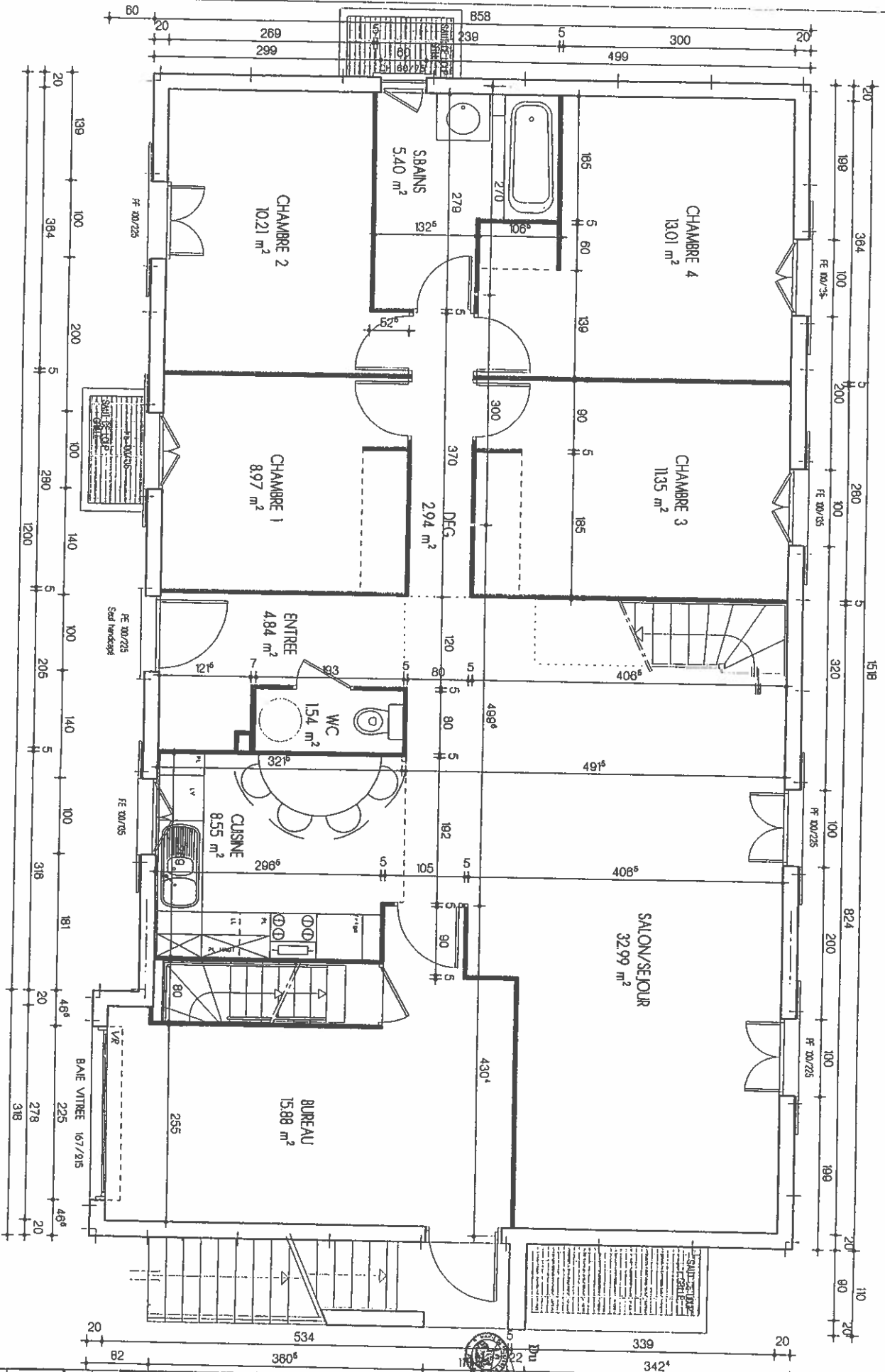

REGION : NF
ALLIANCE COMBLE
6100 B

REZ DE CHAUSSEE
 Code : GC 6100/GC 59V
 Date : 1/1/99 Op: LB
 Ech : 1/50 Sens : 0
 Modifications

Un point éternormé
 A l'arrêté municipal

2 MAITRE 2000
 Le Maître
 (Signature)

SURFACES

| Intérieurs Annexes | Surface |
|------------------------|--------------|
| ENTREE | 484 |
| SEJOUR | 3289 |
| CUISINE | 855 |
| CHAMBRE 1 | 897 |
| CHAMBRE 2 | 1021 |
| CHAMBRE 3 | 1135 |
| CHAMBRE 4 | 1301 |
| BAINS | 540 |
| DEGT | 294 |
| WC | 154 |
| BUREAU | 1588 |
| TOTAL INTERIEUR | 15088 |
| TOTAL MOBLE | 28042 |

Partis :
 Date : LE 7/01/2000
 Maître d'ouvrage
 (Signature)

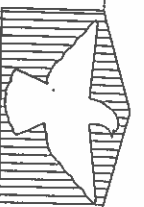

MAISON PHENIX

REGION : NF

ALLIANCE COMBLE
6100 B

ETAGE

Code : GC 6100/GC SBV
Date : 1/1/99 Op: LB
Edt : 1/50 Sers : 0

Modifications

Vu pour être annexé à l'arrêté municipal

Du 2 Mars 2000

Le Maire

SURFACES

| | habitables | autres |
|-------------|------------|--------|
| DCI | 287 | |
| KITCHENETTE | 144 | |
| WC H | 082 | |
| WC F | 083 | |
| RGT | 236 | |
| ENTREE | 376 | |
| BAYENTE 1 | 808 | |
| BAYENTE 2 | 675 | |
| BAYENTE 3 | 723 | |
| BAYENTE 4 | 845 | |
| CH-VENTES | 723 | |
| TOTAL MEUBL | 6040 | |
| TOTAL MOBLE | 28242 | |

Partis :

Date : LE 17/01/2000

Maire délégué

Signature

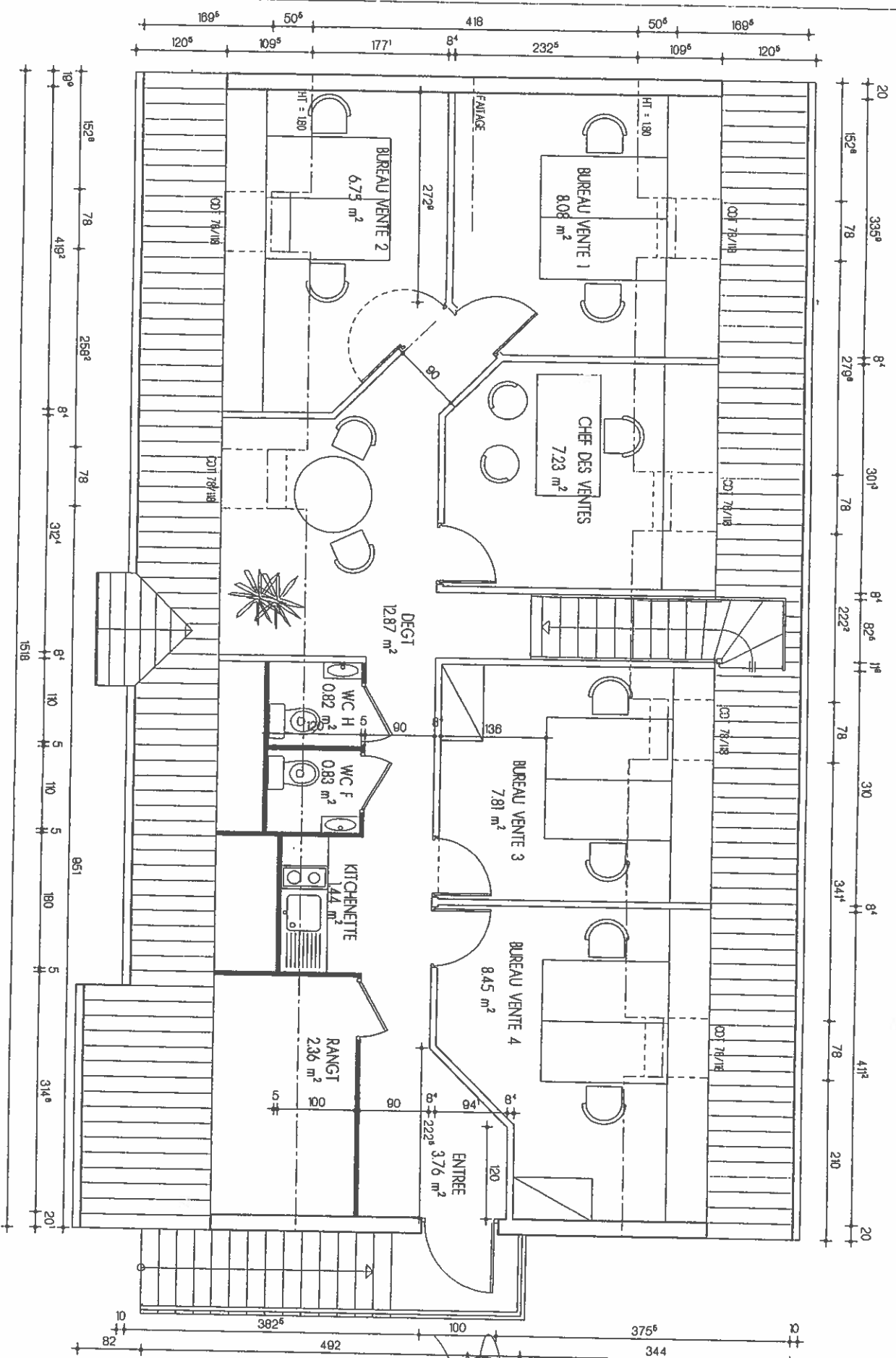

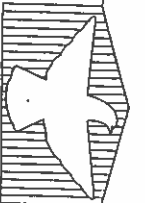
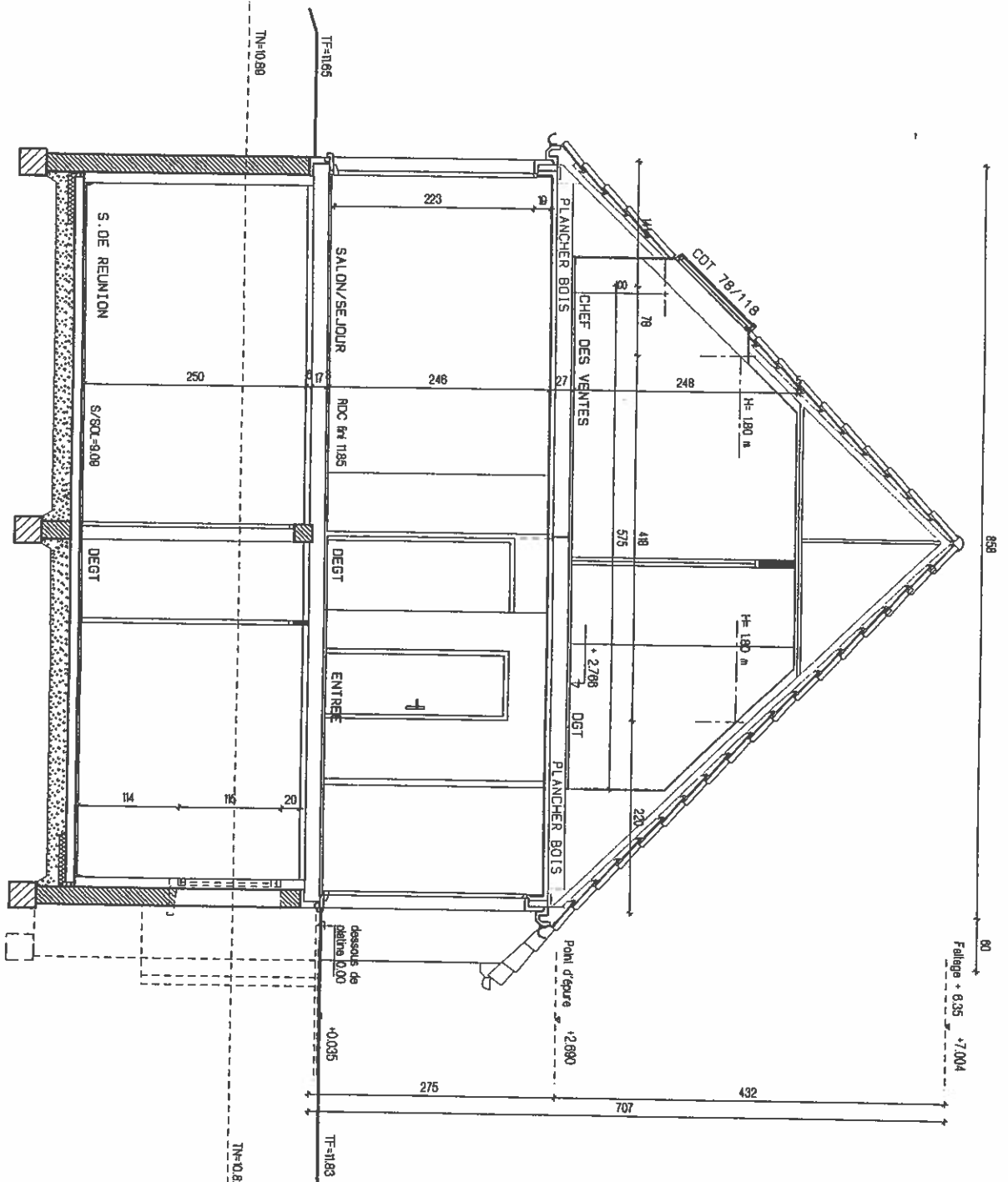

MAISON PHENIX

COUPE DE PRINCIPE

Ma pour être armé
A l'arrêté municipal

Du
2 MARC 2000
Le Maître

Bernard KIENLEN
Architecte D.P.L.G.
Membre d'Ordre
0113-75-1783
N° Régional 13810
N° Ordre 20814

FRANCE ARCHITECTURE
SARL d'architectes cap. 50.000 F
N° Régional 225 N° Général 181
8, Rue du Général Foy
75008 PARIS - Téléphone : 46464444
R.C.S. Paris B 317 49 163 - APE 7705

Ech 1/50

Maître d'ouvrage

Date : LE 17/01/2000

Signature

dessiné par LB & OBA